

**COMITE DEPARTEMENTAL DE GOLF  
LOIRE ATLANTIQUE**

**Commission Sportive  
Réunion des Capitaines  
Samedi 9 Octobre 2021**

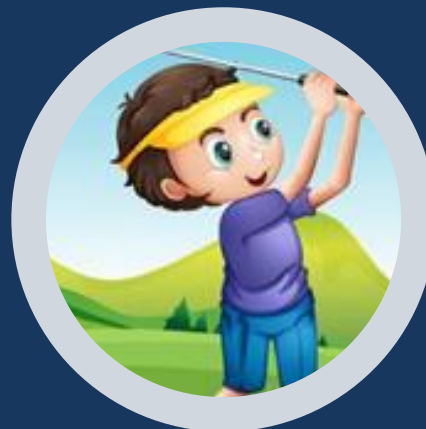

**igolt**  
ité départeme  
ire-Atlan





# Agenda

- |   |                     |
|---|---------------------|
| I. Introduction                           | Yann Miro del Valle |
| II. Feuille de Présence                   | Marcel Combot       |
| III. Rappel championnat d'hiver 2021 2022 | Marcel Combot       |
| IV. Division et Poules                    | Frédérique Fusil    |
| V. Division et Poules Hommes              | Marcel Combot       |
| VI. Tirage au sort Hommes                 | Bernard Gourvez     |
| VII. Calendrier 2021-2022                 | Frédérique Fusil    |
| VIII. Feuille de match et résultats       | Yann Miro Del Valle |
| IX. Questions                             |                     |
| X. Conclusions                            | Marcel Combot       |

# Introduction



**ffgolf**<sup>®</sup>  
Comité départemental  
de Loire-Atlantique

## II. Feuille de présence – Marcel Combot

- **Championnat d'Hiver Hommes 12 clubs 32 équipes Femmes 10 clubs 14 équipes**
  - La Baule
  - Carquefou
  - Le Croisic
  - Guérande
  - Ile d'Or
  - Nantes Erdre
  - Nantes Vigneux
  - Neogolf
  - Pornic
  - Savenay
  - St Sébastien
  - Treffieux

Fichier complet des  
coordonnées des  
capitaines

## II. Coordonnées des capitaines hommes et femmes rgpd et communication des informations

Femmes		capitaine	mail	telephone	
<u>la Baule</u>	équipe 1	Corinne Estager	<a href="mailto:coestager@gmail.com">coestager@gmail.com</a>	0661198689	
	équipe 2	Sabine de Pierrepont	<a href="mailto:sabdepierrepont@icloud.com">sabdepierrepont@icloud.com</a>	0616917556	
	équipe 3	Geneviève Pezzo	<a href="mailto:genevievepezzo@gmail.com">genevievepezzo@gmail.com</a>	0625542341	
<u>la Breteche</u>					
	Carquefou	équipe 1	Sylvie Lhomer	<a href="mailto:sylvielhomer@yahoo.fr">sylvielhomer@yahoo.fr</a>	0608348814
	le Croisic				
Guérande	équipe 1	Claire Duval	<a href="mailto:duval.claire@sfr.fr">duval.claire@sfr.fr</a>	061037757	
Ile d'Or	équipe 1	Sylvie Martin	<a href="mailto:sylvie.martin44@gmail.com">sylvie.martin44@gmail.com</a>	0684666380	
	équipe 2	Nathalie le Graet	<a href="mailto:nathalie.legraet@orange.fr">nathalie.legraet@orange.fr</a>	0682171640	
	équipe 3	Véronique le Teurnier	<a href="mailto:veronique.gama@gmail.com">veronique.gama@gmail.com</a>	0620386094	
la Maronière					
	Nantes Erdre	équipe 1	françoise alis	0611730999	
	Nantes Vigneux	équipe 1	Mayline Duchêne	<a href="mailto:duc.mary@icloud.com">duc.mary@icloud.com</a>	0674400009
Neogolf	équipe 1	Agathe Marx	<a href="mailto:agathemarx@yahoo.fr">agathemarx@yahoo.fr</a>	0762670326	
Pornic	équipe 1	Aline Muzellec		0641897860	
savenay	équipe 1	Veronique Fichet	<a href="mailto:vero.fichet@free.fr">vero.fichet@free.fr</a>	0611978087	
St Sebastien	équipe 1	Patricia Pujol	<a href="mailto:patricia.pujol.fusil@orange.fr">patricia.pujol.fusil@orange.fr</a>	0630841237	
Treffieux					

# III-rappel championnat d'Hiver 2021-2022 une saison de redémarrage !



## **Objectifs**

- Participation du plus grand nombre de joueurs du CD 44
- Convivialité, simplicité, sportivité
- Rôle essentiel des capitaines
- Etablir un système pérenne pour les 4 prochaines années

## **Ce qui ne change pas**

- 1 capitaine par équipe
- Principe du Shotgun et la possibilité d'un moment convivial à l'issue des rencontres

## **Ce qui change**

- Concentration du championnat ligue et progression du championnat départemental
- Poules de 4,5 ou 6 équipes au maximum pour 5 ou 6 journées au maximum de Novembre à Mars
- Pas de finales de fin de saison
- le vainqueur de poule monte en division supérieure, le dernier descend
- Les équipiers sont FLEXIBLES entre équipes,
- Le respect du minimum de la somme des index par Division assure une équité sportive
- L'inscription Xtranet est obligatoire la veille du match
- la feuille de match, élément central de préparation, contrôle et intégration des résultats.

## Le rôle des capitaines et les bonnes pratiques attendues

- Connaissance et respect du règlement
- Respect du cadre défini pour les divisions et la somme des index de son équipe
- Préparation de la feuille de match, licence, joueurs
- Anticipation et communication avec les autres capitaines de chaque Poule
- Contribution active à finaliser la feuille de match et la valider après la rencontre
- La responsabilité incombe au capitaine de l'équipe qui reçoit

## Rappel des sommes d'index

Minimu	Homme	Dames
Division 1	Pas de minimum	Pas de minimum
Division 2	Minimum 50 soit moyenne 6,25	50 soit moyenne 8,33
Division 3	Minimum 70 soit moyenne 8,75	70 soit moyenne 11,66
Division 4	Minimum 90 soit moyenne 11,25	N/A

## Masculin

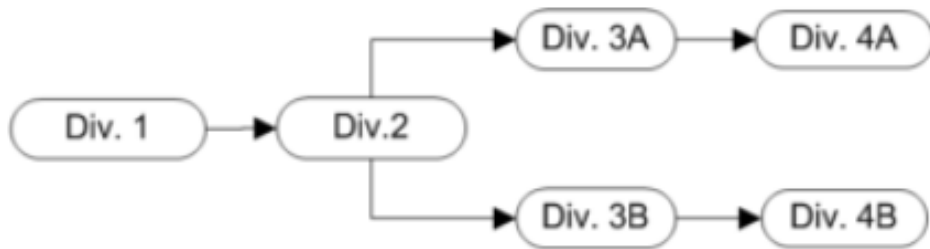

## Féminin





**10 clubs**  
**14 équipes**  
**3 divisions**

**Division 1**

Ile d'Or 1

La Baule 1

Nantes Erdre 1

Nantes Vigneux 1

**Division 2**

Pornic 1

La Baule 2

Ile d'Or 2

Carquefou 1

**Division 3**

Neogolf 1

Guérande 1

Savenay 1

La Baule 3

St Sebastien 1

Ile d'or 3

**2 divisions à 4  
équipes**

**Matches aller retour**

**6 journées**

**1 shotgun  
combiné par journée  
pour les 2 divisions**

**1 division à 6 équipes**

**5 matchs**

**5 journées**

**1 shotgun par journée**

**12 clubs**  
**32 équipes**  
**4 divisions**  
**6 POULES**

**Division 1 6 équipes 5 journées**

**Division 2 6 équipes 5 journées**

**Division 3 , 2 poules de 6 , 12 équipes , 5 journées**

**Division 4 , 2 poules de 4 , 8 équipes , 3 matchs Aller Retour ,6 journées**

**1 tirage au sort est nécessaire  
suite aux aspirations des clubs  
sur extranet**

# IV-DIVISIONS HOMMES

## 1 poule de 6 , 5 journées



### **DIVISION 1**

#### **Poule 1**

Guérande 1

Pornic 1

La Baule 1

Nantes Vigneux 1

Ile d'Or 1

Nantes Erdre 1

# IV-DIVISIONS HOMMES

## 1 poule de 6 , 5 journées

### DIVISION 2

#### Poule 2

Ile d'OR 2

La Baule 2

Savenay 1

Le Croisic 1

Nantes Vigneux 2

Neogolf 1

Guérande 2

Pornic 2

Nantes Erdre 2

3 équipes doivent descendre en Division 3 !!!

# IV-DIVISIONS HOMMES

## 1 poule de 6 , 5 journées



### **DIVISION 2**

#### **Poule 2**

Ile d'OR 2

La Baule 2

Savenay 1

Le Croisic 1

Neogolf 1

Guérande 2

# IV-DIVISION 3 HOMMES

## 2 poules de 6 , 5 journées



### **DIVISION 3**

#### **POULE 3**

**Pornic 2**

**Nantes Vigneux 2**

**Treffieux 1**

**La Baule 3**

**Nantes Erdre 2**

**Savenay 2**

### **DIVISION 3**

#### **POULE 4**

**Nantes Erdre 3**

**St Sebastien 1**

**Carquefou1**

**Guérande 3**

**Ile d'Or 3**

**La Baule 4**

3 équipes doivent rejoindre la Division 3

# IV-DIVISION 4 HOMMES

## poules de 4, matchs A/R, 6 journées



### **DIVISION 4**

#### **POULE 5**

**La Baule 5**

**Neogolf 2**

**Ile d'Or 4**

**Guérande 4**

### **DIVISION 4**

#### **POULE 6**

**St Sebastien 2**

**Nantes Erdre 4**

**Le Croisic 2**

**Savenay 3**

journée	carquefou	guérande	Nantes erdre	Nantes Vigneux	Ile d'or	Savenay	Pornic	La Baule 1	La Baule 2
14/10/21		D4HP6		D1F + D2F	D4HP5				
21/11/21	D4HP5	D1HP1	D3HP4	D2HP2	D1F + D2F	D4HP6	D3HP3	D3F	
5/12/21	D1F + D2F	D3HP4	D4HP5	D4HP6	D2HP2	D1HP1	D3F	D3HP3	
30/01/22	D4HP6	D3F	D1F + D2F	D3HP3	D1HP1	D4HP5	D3HP4	D2HP2	
27/02/22	D2HP2	D3HP3	D4HP6	D1HP1	D3HP4	D3F	D4HP5	D1F+D2F	
13/03/22		D1F + D2F	D1HP1	D3F	D3HP3	D3HP4	D2HP2	D4HP5	D4HP6

D1F division 1 Femmes

D2F division 2 Femmes

D3F division 3 Femmes

D1H P1 division 1 poule 1 Hommes

D2H P2 division 2 poule 2 Hommes

D3H P3 division 3 poule 3 Hommes

D3H P4 division 3 poule 4 Hommes

D4H P5 division 4 poule 5 Hommes

D4H P6 division 4 poule 6 Hommes





## CD44 - INTERCLUBS HIVER 2021/2022 - Hommes

Poule :   
 Journée :   
 Votre AS :   
 AS rencontrée :

RAZ feuille de match

Saisir les champs Poules/Journée/AS (C3 à C6)

Match	Licence	Nom Prénom	Index	Licence	Nom Prénom	Index	Résultat match	Score	Points	
Simple 1										
Simple 2										
Simple 3										
Simple 4										
Simple 5										
Simple 6										
Double - joueur 1										
Double - joueur 2										
								Total pts :	0	0
								Match :		
								[note]		

**Gestion Forfait Général Equipe**  
 AS forfait :   
 Prévenu OIN :

**Note équipes**

**Match reporté (accord des 2 équipes)**  
 cocher -->

Renommage fichier pour retour au CD44

Remplaçant 1									
Remplaçant 2									

## DÉPARTS ET RÉSULTATS HOMMES CHAMPIONNAT D'HIVER

**Championnat  
Hiver**



Cliquez pour  
télécharger en pdf



Cliquez pour  
télécharger en Excel

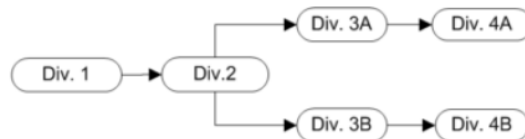

**PROCEDURE FEUILLES DE MATCH**

Cliquez ici

1

**DEPOS DES FEUILLES DE MATCH**

Cliquez ici

2

## XIII. Questions / Réponses





Si vous avez des idées, des envies, souhaits,  
propositions....  
Partagez les avec les responsables de commissions

Votre temps  
Votre écoute  
Votre patience